FICHA TÉCNICA

Adriana Del Pilar Gonzalez
ECOSISTEMA INMOBILIARIO HOMLITY
3107503952
comercial10@inmobiliarelatam.com
WhatsApp



CASA – SANTA PAULA, BOGOTA

https://inmobiliarelatam.com/inmueble/casa-santa-paula-bogota/

FINANZAS Y ADMINISTRACIÓN

VALOR DE VENTA	CANON DE ARRIENDO	ADMINISTRACIÓN
$ 3.800.000.000	**Sin dato**	**Sin dato**

DIMENSIONES Y AMBIENTES

ÁREA TOTAL	ÁREA LOTE	ÁREA PRIVADA
457.00 m²	**457.00 m²**	**Sin dato**
ÁREA CONSTRUIDA	HABITACIONES	BAÑOS
457.00 m²	**4**	**5**
GARAJES	ESTADO FÍSICO	EDAD DEL INMUEBLE
0	**Usado**	**1994**

DETALLES CLAVE

CÓDIGO	GESTIÓN	TIPO
74124	**Venta**	**Casa**
CATEGORÍA	ETIQUETA	PAÍS
Sin dato	**Sin dato**	**Colombia**
DEPARTAMENTO/PROVINCIA	CIUDAD	BARRIO
Bogota Dc	**Bogota**	**Santa Paula**
LUGARES CERCANOS	PUBLICADO	ACTUALIZADO
Sin dato	**2026-07-30**	**2026-11-18**

DESCRIPCIÓN DEL INMUEBLE

FICHA TÉCNICA

Adriana Del Pilar Gonzalez
ECOSISTEMA INMOBILIARIO HOMLITY
3107503952
comercial10@inmobiliarelatam.com
WhatsApp



Casa comercial de dos niveles, ideal para actividades de belleza, estética y servicios. El primer piso cuenta con cinco espacios acondicionados para salón de belleza, barbería o estética. El segundo piso dispone de tres espacios, cada uno con baño. Inmueble versátil, con excelente potencial para diferentes usos comerciales.

CARACTERÍSTICAS

- Casa Comercial
- Cerca A Colegios-universidades
- Cerca A Sector Comercial
- Cerca A Supermercados
- Cerca De Centro Comercial
- Cocina integral
- Comedor
- Comodas Vias De Acceso
- En El Piso
- Estado Del Inmueble Bueno
- Estudio
- Parques Cercanos
- Pisos CerÁmica
- Pisos Porcelanato
- Restaurantes
- Sala
- Servicios PÚblicos
- Trans. Público Cercano
- Ventilacion Natural

CATÁLOGO MULTIMEDIA





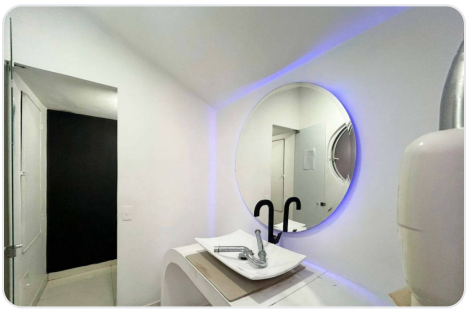


FICHA TÉCNICA

Adriana Del Pilar Gonzalez
ECOSISTEMA INMOBILIARIO HOMLITY
3107503952
comercial10@inmobiliarelatam.com
WhatsApp





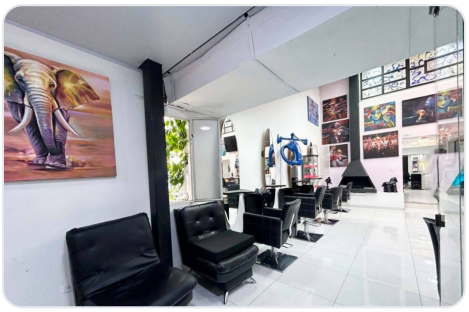



¿CÓMO SEGUIMOS?

¿TIENE ALGUNA DUDA?
Contacta al asesor

¿QUIERE CONOCER LA VIVIENDA?
Agendar visita

¿QUIERE HACER UNA OFERTA?
Haz tu oferta aquí

Ficha técnica generada el 2026-11-25 13:20

Propiedad sujeta a disponibilidad. Precio sujeto a cambios sin previo aviso. El envío de esta ficha no compromete a las partes a la suscripción de ningún documento legal. La información y medidas son aproximadas y deberán ratificarse con la documentación pertinente.