FICHA TÉCNICA

Edith Johanna Rincon Rodriguez
ECOSISTEMA INMOBILIARIO HOMLITY
3208808545
comercial47@inmobiliarelatam.com
WhatsApp



OFICINA – QUINTA CAMACHO, BOGOTA

https://inmobiliarelatam.com/inmueble/oficina-quinta-camacho-bogota-17/

FINANZAS Y ADMINISTRACIÓN

VALOR DE VENTA	CANON DE ARRIENDO	ADMINISTRACIÓN
Sin dato	**$ 3.000.000**	**Sin dato**

DIMENSIONES Y AMBIENTES

ÁREA TOTAL	ÁREA LOTE	ÁREA PRIVADA
20.00 m²	**20.00 m²**	**Sin dato**
ÁREA CONSTRUIDA	HABITACIONES	BAÑOS
20.00 m²	**0**	**6**
GARAJES	ESTADO FÍSICO	EDAD DEL INMUEBLE
0	**Usado**	**2001**

DETALLES CLAVE

CÓDIGO	GESTIÓN	TIPO
74806	**Arriendo**	**Oficina**
CATEGORÍA	ETIQUETA	PAÍS
Sin dato	**Sin dato**	**Colombia**
DEPARTAMENTO/PROVINCIA	CIUDAD	BARRIO
Bogota Dc	**Bogota**	**Quinta Camacho**
LUGARES CERCANOS	PUBLICADO	ACTUALIZADO
Sin dato	**2026-11-24**	**2026-11-24**

DESCRIPCIÓN DEL INMUEBLE

FICHA TÉCNICA

Edith Johanna Rincon Rodriguez
ECOSISTEMA INMOBILIARIO HOMLITY
3208808545
comercial47@inmobiliarelatam.com
WhatsApp



Espacio de de aproximadamente 20 metros, acondicionado para cerca de 5 puestos de trabajo, ideal para profesionales independientes, emprendedores, pequeñas empresas o equipos de trabajo que buscan un espacio funcional, fijo, cómodo y con servicios complementarios. Cuenta con internet, servicios luz , agua , recepción, sala de juntas, cocineta y acceso a diferentes zonas comunes pensadas para el bienestar y la comodidad de sus usuarios, entre ellas patio, zona BBQ y zona de bienestar. Dispone de 3 baños, parqueadero para motos y espacios diseñados para facilitar el trabajo colaborativo, las reuniones y las pausas durante la jornada. Una excelente alternativa para quienes buscan trabajar en un ambiente profesional, con infraestructura y servicios de coworking, sin asumir los costos y responsabilidades de una oficina tradicional.

CARACTERÍSTICAS

- Cableado Estructurado
- Cerca A Colegios-universidades
- Cerca A Sector Comercial
- Cerca A Supermercados
- Circuito Cerrado
- Citófono
- Comodas Vias De Acceso
- Escalera De Emergencia
- Estado Del Inmueble Bueno
- Gabinete De Incendios
- Parques Cercanos
- Pisos Madera Laminada
- Restaurantes
- Sala De Juntas - Capacidad
- Tanque De Agua - Capacidad
- Trans. Público Cercano
- Usado
- Uso Del Lote Comercio Y Servicios (oficinas)
- Ventilacion Natural

CATÁLOGO MULTIMEDIA







FICHA TÉCNICA

Edith Johanna Rincon Rodriguez
ECOSISTEMA INMOBILIARIO HOMLITY
3208808545
comercial47@inmobiliarelatam.com
WhatsApp





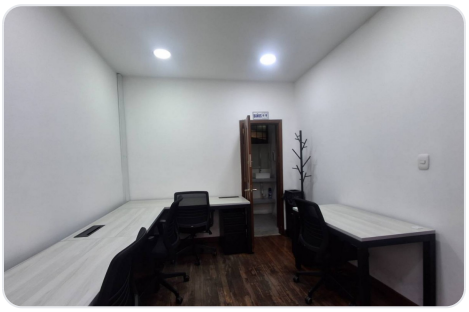
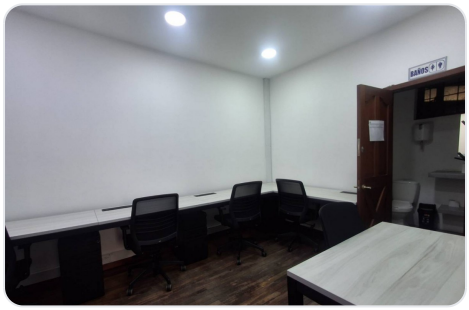
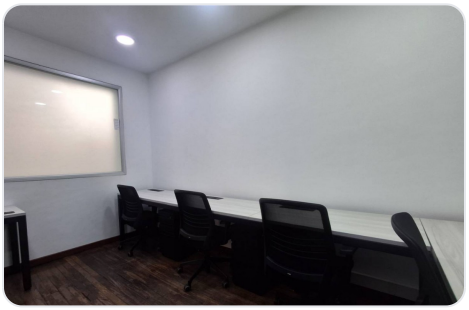


¿CÓMO SEGUIMOS?

¿TIENE ALGUNA DUDA?
Contacta al asesor

¿QUIERE CONOCER LA VIVIENDA?
Agendar visita

¿QUIERE HACER UNA OFERTA?
Haz tu oferta aquí

Ficha técnica generada el 2026-11-25 08:17

Propiedad sujeta a disponibilidad. Precio sujeto a cambios sin previo aviso. El envío de esta ficha no compromete a las partes a la suscripción de ningún documento legal. La información y medidas son aproximadas y deberán ratificarse con la documentación pertinente.