FICHA TÉCNICA

Edith Johanna Rincon Rodriguez
ECOSISTEMA INMOBILIARIO HOMLITY
3208808545
comercial47@inmobiliarelatam.com
WhatsApp



OFICINA – TEUSAQUILLO, BOGOTA

https://inmobiliarelatam.com/inmueble/oficina-teusaquillo-bogota-6/

FINANZAS Y ADMINISTRACIÓN

VALOR DE VENTA	CANON DE ARRIENDO	ADMINISTRACIÓN
Sin dato	**$ 10.490.000**	**$ 1.993.100**

DIMENSIONES Y AMBIENTES

ÁREA TOTAL	ÁREA LOTE	ÁREA PRIVADA
144.66 m²	**144.66 m²**	**Sin dato**
ÁREA CONSTRUIDA	HABITACIONES	BAÑOS
144.66 m²	**0**	**0**
GARAJES	ESTADO FÍSICO	EDAD DEL INMUEBLE
3	**Usado**	**2001**

DETALLES CLAVE

CÓDIGO	GESTIÓN	TIPO
74810	**Arriendo**	**Oficina**
CATEGORÍA	ETIQUETA	PAÍS
Sin dato	**Sin dato**	**Colombia**
DEPARTAMENTO/PROVINCIA	CIUDAD	BARRIO
Bogota Dc	**Bogota**	**Teusaquillo**
LUGARES CERCANOS	PUBLICADO	ACTUALIZADO
Sin dato	**2026-11-24**	**2026-11-24**

DESCRIPCIÓN DEL INMUEBLE

FICHA TÉCNICA

Edith Johanna Rincon Rodriguez
ECOSISTEMA INMOBILIARIO HOMLITY
3208808545
comercial47@inmobiliarelatam.com
WhatsApp



Oficina de 144,66 metros, en edificio corporativo con vigilancia 24 horas, ideal para empresas que buscan seguridad, comodidad y una excelente imagen empresarial. Cuenta con 3 parqueaderos privados, depósito, cocineta y baño. Ubicada en un estratégico corredor empresarial, con excelentes vías de acceso, conexión con TransMilenio, cercanía al aeropuerto y una amplia oferta de restaurantes, zonas de comidas y servicios. Un espacio que combina ubicación, conectividad, seguridad y funcionalidad para su empresa. Haga de esta oficina la nueva sede de su negocio

CARACTERÍSTICAS

- Alarma De Incendio
- Ascensor
- Cableado Estructurado
- Cerca A Sector Comercial
- Cerca A Supermercados
- Cerca De Centro Comercial
- Circuito Cerrado
- Citófono
- Comodas Vias De Acceso
- Escalera De Emergencia
- Estado Del Inmueble Bueno
- Gabinete De Incendios
- Parqueaderos Cubierto
- Pisos Baldosa
- Terraza Comunal
- Trans. Público Cercano
- Usado
- Uso Del Lote Comercio Y Servicios (oficinas)
- Ventilacion Natural
- Vigilancia 24 Horas

CATÁLOGO MULTIMEDIA

FICHA TÉCNICA

Edith Johanna Rincon Rodriguez
ECOSISTEMA INMOBILIARIO HOMLITY
3208808545
comercial47@inmobiliarelatam.com
WhatsApp






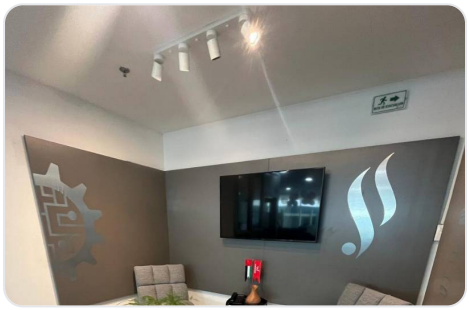
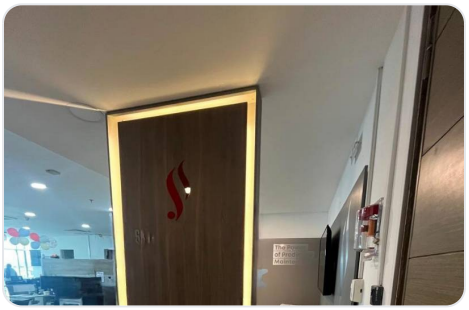





¿CÓMO SEGUIMOS?

¿TIENE ALGUNA DUDA?
Contacta al asesor

¿QUIERE CONOCER LA VIVIENDA?
Agendar visita

¿QUIERE HACER UNA OFERTA?
Haz tu oferta aquí

Ficha técnica generada el 2026-11-25 08:18

Propiedad sujeta a disponibilidad. Precio sujeto a cambios sin previo aviso. El envío de esta ficha no compromete a las partes a la suscripción de ningún documento legal. La información y medidas son aproximadas y deberán ratificarse con la documentación pertinente.